Teksti: Ilkka Aaltonen
ilkka.aaltonen@hummeripojat.fi

Sie vai mie

■ Laulun pohjana on käytetty Franz Lehárin melodiaa ”Onnen maa kangastaa” operetista *Luxemburgin kreivi*. Teos on kuultu ensimmäisen kerran Wienissä jo 1909 – Suomen kantaesitys tapahtui Viipurissa 21 vuotta myöhemmin.

Juomalauluversiossa yleisimmin kuultu sävelkulku ”oikaisee” yhden nuotin verran neljänneksi viimeisessä tahdissa. ❑
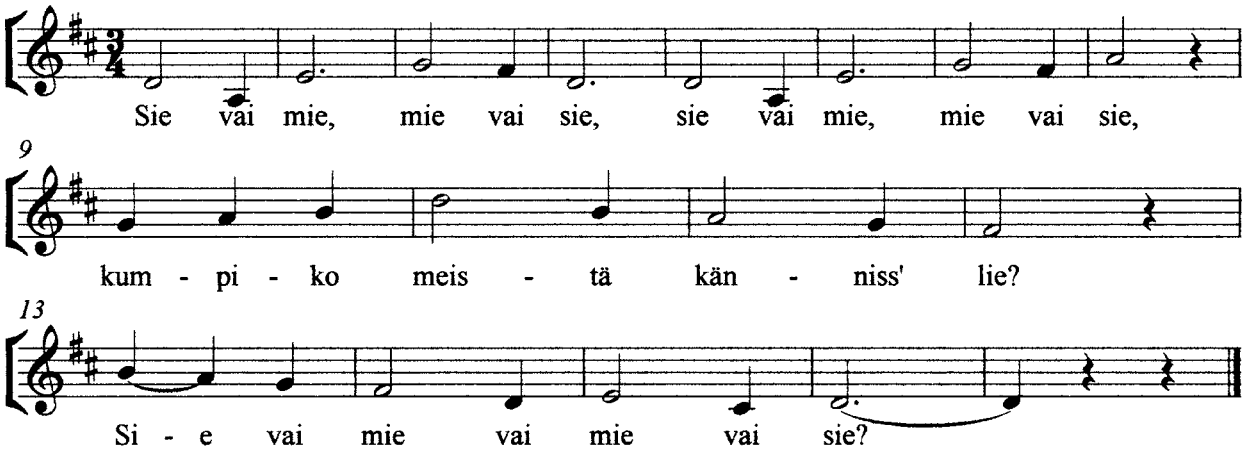
Franz Lehár / trad.